Archie comic
LAS AVENTURAS DE LAS
TORTUGAS
NINJA
Nº10
Precio $
2.–
iComics

Editorial responsable: Sylvapen S.A.C.I.F. Ruta Panamericana Km 38,6, Garín. Distribuidor Capital Federal: RUBBO. Garay 4228, Cap. Fed. Distribuidor Interior:Distribuidora RIO CUARTO. California 2587, Río Cuarto. Impreso en BLONDATEX. Av. Pte. Perón (Av. 64) 5491. San Martín, Bs.As.
5 de febrero de 1992

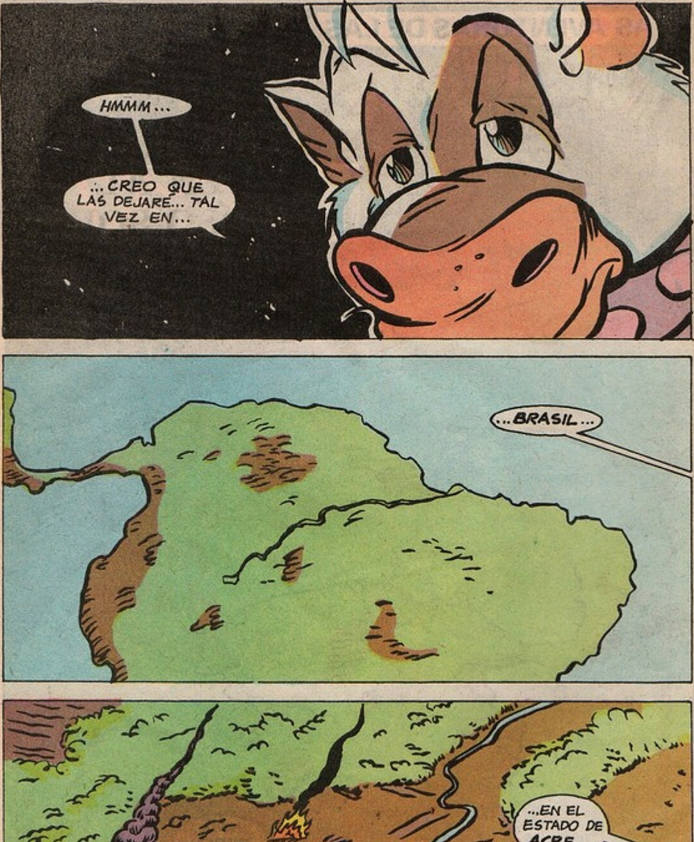
HMMM...
...CREO QUE LAS DEJARÉ... TAL VEZ EN...
...BRASIL...
...EN EL ESTADO DE ACRE...

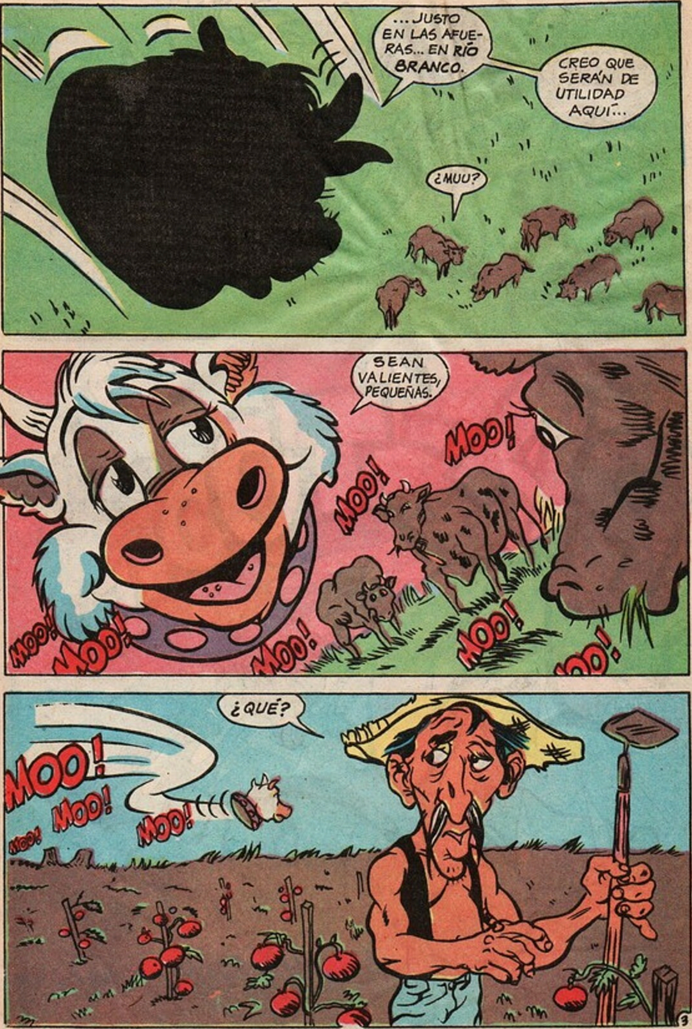
...JUSTO EN LAS AFUERAS... EN RÍO BRANCO.
CREO QUE SERÁN DE UTILIDAD AQUÍ...
¿MUU?
SEAN VALIENTES, PEQUEÑAS.
MOO!
MOO!
MOO!
MOO!
MOO!
MOO!
MOO!
¿QUÉ?
MOO!
MOO!
MOO!
MOO!

LAS DEJARÉ AQUÍ... EN EL LIMITE... DONDE EL MUNDO VIEJO...
PA-TOOIE!
¡AHHH! ¡ODIO ESTA PARTE!
¡...ENCUENTRA AL NUEVO!
¡POR FIN EN CASA!
4

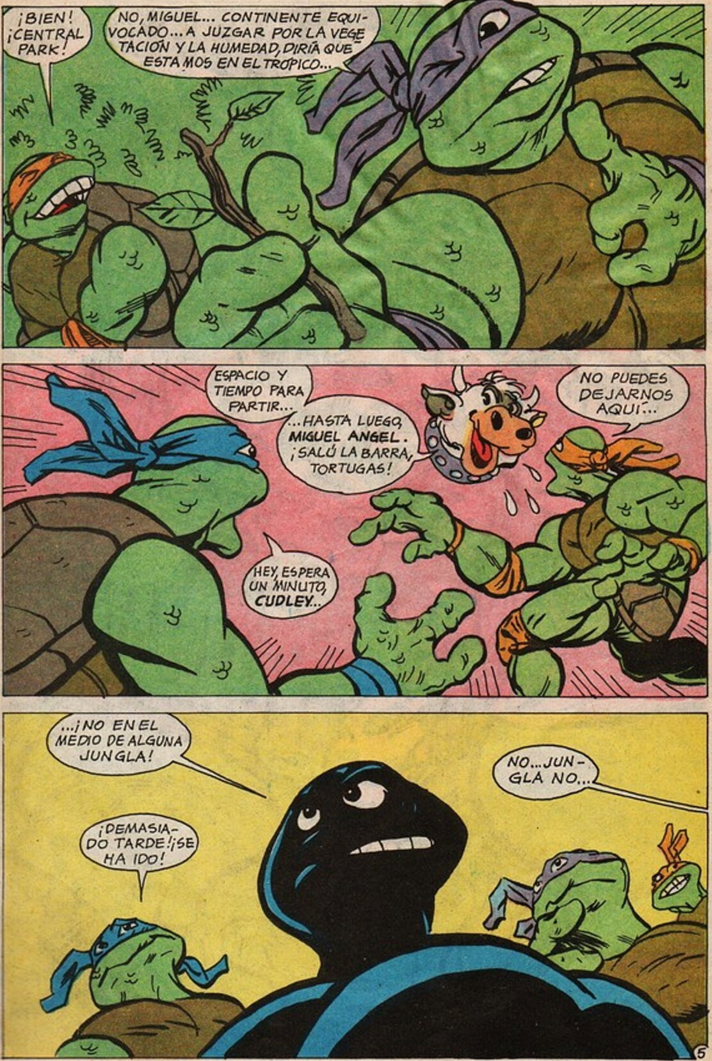

¡BIEN! ¡CENTRAL PARK!
NO, MIGUEL... CONTINENTE EQUIVOCADO... A JUZGAR POR LA VEGETACIÓN Y LA HUMEDAD, DIRÍA QUE ESTAMOS EN EL TRÓPICO...
ESPACIO Y TIEMPO PARA PARTIR...
...HASTA LUEGO, MIGUEL ANGEL. ¡SALÚ LA BARRA, TORTUGAS!
NO PUEDES DEJARNOS AQUÍ...
HEY, ESPERA UN MINUTO, CUDLEY...
...¡NO EN EL MEDIO DE ALGUNA JUNGLA!
NO... JUNGLA NO...
¡DEMASIADO TARDE! ¡SE HA IDO!

...¡SELVA TROPICAL!
¡YO SOY JAGUAR!
Y LES DOY LA BIEN VENIDA.

MUCHAS GRACIAS POR LA BUENA ONDA, JAGUAR.
YO SOY LEONARDO. ESTOS SON MIS HERMANOS, DONATELLO, RAFAEL Y MIGUEL ANGEL.
SOMOS ESTUDIANTES DE NINJITSU... Y ESTAMOS LEJOS DE NUESTRO HOGAR.
¿USTEDES SON NORTEAMERICANOS?
SOMOS TORTUGAS NINJAS. ¿NOS PODRÍAS DECIR DÓNDE ESTAMOS EXACTAMENTE?
AMIGO, ESTAMOS EN EL SUDOESTE DE BRASIL, COMO A DOSCIENTOS KILÓMETROS DEL LÍMITE DE COLOMB...
...¡UN MOMENTO!
¡UN JEEP!
LOS MERCENARIOS... ¡CON ARMAS!

¡DEBEMOS CORRER Y ESCONDERNOS!
¡NO BROMEES!
BUDDA BUDDA BUDDA
¡PARECE UN BUEN PLAN!
THUP THUP BUDDA
SÍGANME... RÁPIDO... ¡Y SIN RUIDOS!
HAN DESAPARECIDO...
...COMO SI FUERAN ESPÍRITUS!
VOLVAMOS AL CAMPAMENTO...
...A CONTARLES A ELLOS.
8

OOH OOH AH
AH AH AH AH!
¿NO CREES QUE YA NOS ALEJAMOS LO SUFICIENTE, JAGUAR?
?
OO.

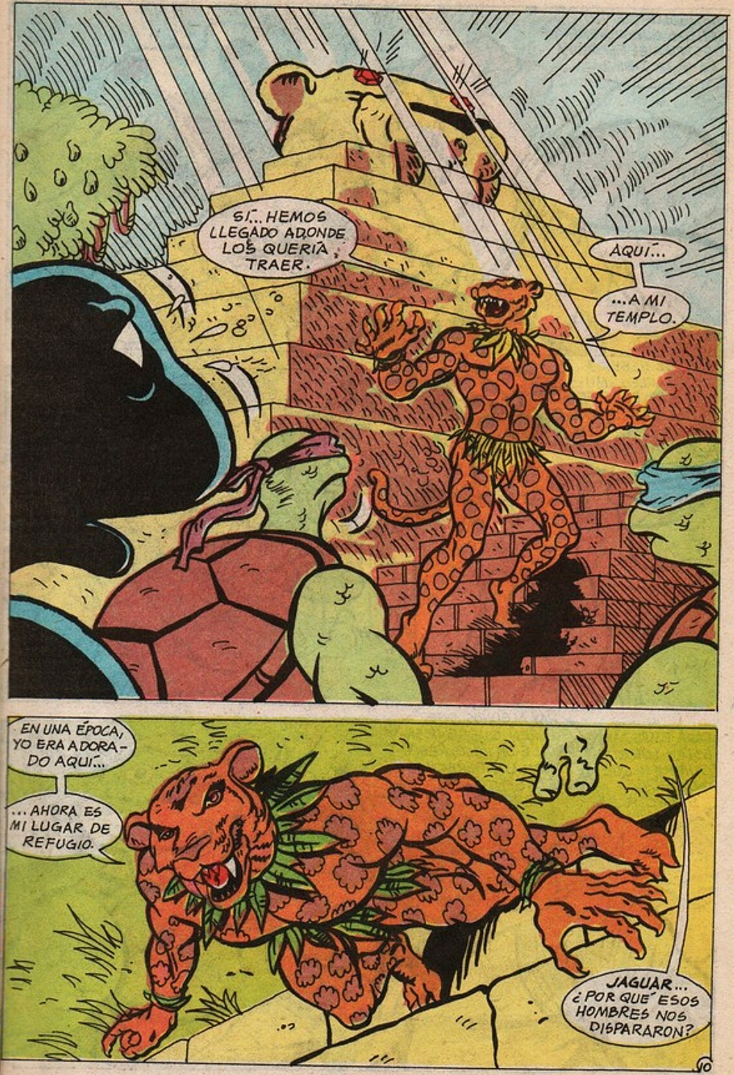
SÍ... HEMOS LLEGADO ADONDE LOS QUERÍA TRAER.
AQUÍ...
...A MI TEMPLO.
EN UNA ÉPOCA, YO ERA ADORADO AQUÍ...
...AHORA ES MI LUGAR DE REFUGIO.
JAGUAR... ¿POR QUÉ ESOS HOMBRES NOS DISPARARON?

SON HOMBRES VIOLENTOS QUE QUIEREN DESTRUIR EL ESPÍRITU DE ESTA TIERRA.
UMMM... CREO QUE NO ENTIENDO...
TAL VEZ DEBERÍA EXPLICARLES... MUCHAS BATALLAS SE ESTÁN LIBRANDO PARA DECIDIR EL FUTURO DE ESTA TIERRA...
...EL DESTINO DE LA SELVA TROPICAL.
PARA EMPEZAR, ESTÁN LOS QUE QUIEREN QUE QUEDE INTACTA...
HAY ALGUNOS QUE QUIEREN QUE SE DESARROLLE UN POCO, RESPETANDO LOS DERECHOS DE LA GENTE DE LA SELVA...

OTROS VEN SUS RECURSOS COMO MEDIO DE VIDA, PARA ESCAPAR DE LA POBREZA Y POR ÚLTIMO...
...ESTÁN LOS QUE QUIEREN DESPERDICIARLA, EXPLOTARLA... ¿COMO DIRÍA?.. DESTRUIRLA.
HOMBRES COMO LOS QUE NOS DISPARARON HOY. HOMBRES QUE NO DUDAN EN MATAR A LOS QUE NO PIENSAN COMO ELLOS.
HACE ALGUNAS SEMANAS ASESINARON A UN LIDER SINDICAL LOCAL: CHICO MENDES...
EL ERA... AMIGO MÍO...
HOY TEMPRANO, SECUESTRARON A UNA REPORTERA DE LA TV AMERICANA QUE VINO A CUBRIR LA HISTORIA DE CHICO...
PROMETÍ RESCATAR A LA REPORTERA...
...ESTA NOCHE.

¡TE AYUDAREMOS, JAGUAR!
¡LO SABES!
¡SÍ!
GRACIAS, AMIGOS MÍOS.
LA TIENEN NO LEJOS DE AQUÍ...PARTIREMOS CUANDO SEA COMPLETAMENTE DE NOCHE.
PERO PRIMERO, COMAMOS FRUTOS DEL ÁRBOL DE JANGALA...
MMM...ME PREGUNTO CÓMO QUEDARÍA ESTO SOBRE UNA GRUESA PIZZA CON HONGOS, MORRONES, PEPPERONI, CORAZONES DE MANZANA, ARVEJAS Y LOMBRICES.

CHOMP
CHOMP
¡HEY, ESTO ES MEJOR QUE LOS HUEVOS RELLENOS CON MALVAVISCOS!
MUNCH
MUNCH
MUNCH
SLURP
BUENO... CREO...
...QUE LES CONTARÉ UNA HISTORIA...
...ACERCA DE LA GENTE QUE VIVIÓ EN ESTA REGIÓN DURANTE MILES DE AÑOS, ANTES DE QUE LLEGARAN LOS EUROPEOS.
"ESTA GENTE CREÍA EN EL GRAN CICLO DE LA VIDA".
"VEÍAN CÓMO LA SELVA SIEMPRE MANTENÍA UN EQUILIBRIO".
"VEÍAN COMO LOS RETOÑOS SIEMPRE CRECÍAN DE LOS RESTOS DE LOS GIGANTES CAÍDOS"...

"VEÍAN CÓMO LOS MURCIÉLAGOS LIBABAN EL DULCE NÉCTAR DE LAS FLORES NOCTURNAS...Y OBSERVABAN TAMBIÉN CÓMO LO QUE CAÍA FERTILIZABA EL SUELO DE DONDE CRECÍAN NUEVAS FLORES..."
"MIRABAN CÓMO LA MOSCA ERA COMIDA POR LA TARÁNTULA, Y LA TARÁNTULA POR EL COATÍ, QUE, A SU VEZ, ERA DEVORADO POR EL PUMA, CUYO CADÁVER ESTABA LLENO DE HUEVOS DE INSECTOS Y MOSCAS, Y ASÍ EL DRAMA COMENZABA DE NUEVO...UNA Y OTRA VEZ."
"VEÍAN CÓMO LOS ÁRBOLES ESPIRABAN HACIA LA NOCHE Y CÓMO SU ALIENTO VOLVÍA A ELLOS CON EL ROCÍO DE LA MAÑANA..."
"ESTA GENTE VEÍA CÓMO LA VIDA CONDUCÍA A LA MUERTE Y DE NUEVO A LA VIDA...ASÍ TODO ESTABA CONECTADO."
"ASÍ EL GRAN CICLO DE LA SELVA ERA LA TIERRA Y EL CIELO... EN UNO."

¡QUE BUENO!
ES HORA DE SALIR A BUSCAR A LA REPORTERA SECUESTRADA...
¡ES HORA DE RESCATAR A APRIL O'NEIL!
¿APRIL?
ENTONCES... ¿LA CONOCEN?
¿CONOCERLA? ¡ES NUESTRA MEJOR AMIGA!
YO... LO LAMENTO... NO LO SABÍA...
¡VAYA-MOS...!
16

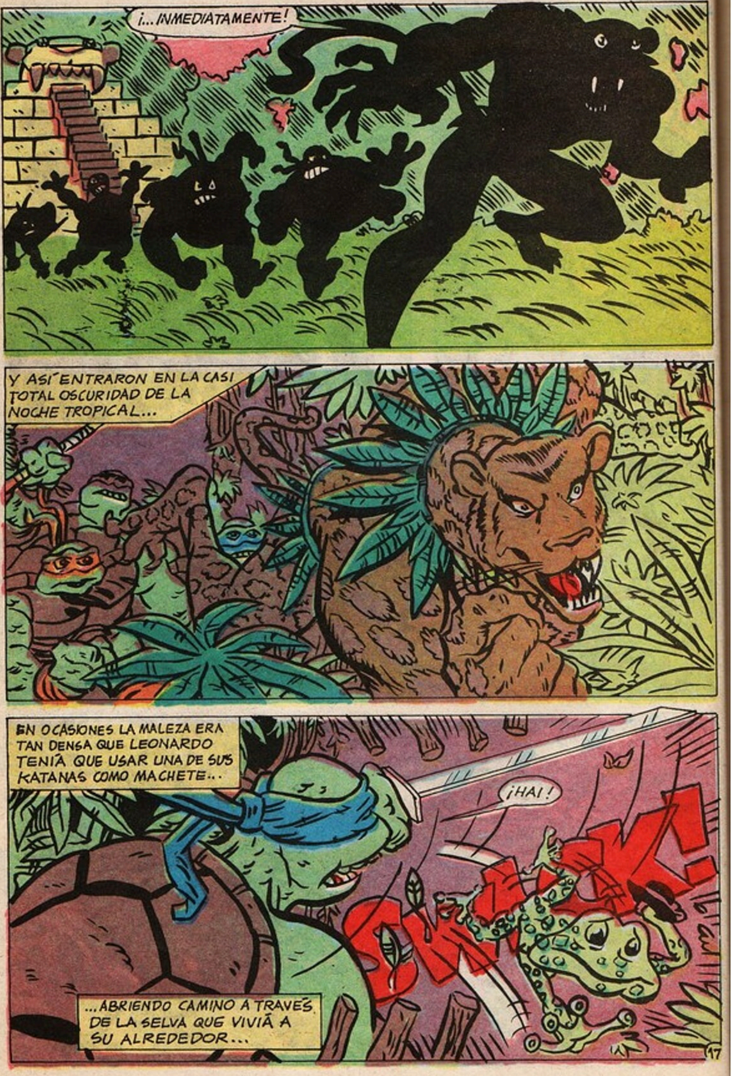
¡... INMEDIATAMENTE!
Y ASÍ ENTRARON EN LA CASI TOTAL OSCURIDAD DE LA NOCHE TROPICAL...
EN OCASIONES LA MALEZA ERA TAN DENSA QUE LEONARDO TENÍA QUE USAR UNA DE SUS KATANAS COMO MACHETE...
¡HAI!
...ABRIENDO CAMINO A TRAVÉS DE LA SELVA QUE VIVÍA A SU ALREDEDOR...

EN POCO TIEMPO, JAGUAR LOS LLEVÓ HASTA LA ORILLA DEL RÍO PURUS SUPERIOR.
SALIÓ LA LUNA Y SU LUZ LOS ILUMINÓ...
VIERON DELFINES DE AGUA DULCE JUGANDO BAJO LAS ESTRELLAS...
SE LLAMAN BOUTU.
¡WAW!

PRONTO LLEGARON AL CAMPAMENTO DE LOS SECUESTRADORES.
RAFAEL... ENCÁRGATE DEL GUARDIA... DÉJALO SIN SENTIDO.
WHA

APRIL. ¡APRIL, DESPIERTA!
¿HRM?
OH... ¡QUE SUERTE QUE ESTÁN AQUÍ, MUCHACHOS!
NO TAN RÁPIDO, CHICA...
¡SUELTEN SUS ARMAS, MONSTRUOS!
¿DÓNDE ESTÁ EL OTRO?
EL QUE PARECÍA UN GATO...
20

¡POR CHICO MENDES!
!
¡POR LOS BOUTU!
BOF!
SOC
CHOP!
¡ESO ES!
ESPEREN... ESCUCHEN...
OOF!
RREHNNN!

RRREH
¡MIRA, DONATELLO!
¡LO VEO!
¡MI BO!
ERA UN REGALO DEL MAESTRO SPLINTER...
ZIRP!
¡TOMA!
BONK!
¡ERA EL ÚLTIMO QUE QUEDABA!

NO LO PUEDO CREER...
APKIL... ¿QUÉ SUCEDE?
¡CREÍ QUE NUNCA LOS VOLVERÍA A VER!
¡ESTOY TAN FELIZ, ESTOY LLORANDO!

NUESTRO AMIGO TAMBIÉN ESTÁ LLORANDO...
¿CÓMO SE LLAMA?
JAGUAR.
JAGUAR...
...¿POR QUÉ LLORAS?
LLORO POR **CHICO MENDES**. ERA MI AMIGO...
... LO EXTRAÑO.

PERO TAMBIÉN LLORO PORQUE OLFATEO EL AIRE...HUELO FUEGO A LO LÉJOS...
...Y ME RECUERDA QUE PERDEMOS CINCUENTA ÁREAS DE SELVA POR MINUTO...
...CADA MINUTO...
LLORO PORQUE CONOZCO TODA LA VIDA DENTRO DE LA SELVA...
...TODAS LAS PEQUEÑAS VIDAS...

...LOS INOCENTES QUE MUEREN SI MUERE LA SELVA...
APRIL... AMIGOS MÍOS... A VECES SÓLO PUEDO LLORAR...
...PORQUE NO SÉ QUÉ HACER.

En el próximo número
AULLIDOS EN LAS SOMBRAS

LAS AVENTURAS DE LAS TORTUGAS NINJA

Leonardo, Rafael, Miguel Ángel y Donatello ya han rescatado a April de las garras de los secuestradores.

Pero aún la selva se cierra a su alrededor. Y un terrorífico aullido se escucha por las noches. Es un lobo. Un hombre lobo. Y su nombre es Dreadmon.

EN EL PRÓXIMO NÚMERO

AULLIDOS EN LAS SOMBRAS

Aparece el 19 de febrero

Descubre los comics escaneados y traducidos que no encontraras en otro lugar...
ARCHIVO DE COMICS TRADUMAQUETAS
Todos los demás comics encuéntralos en todas partes, a estos solo en...
AC OMICS
http://archivo-de-comics.blogspot.com.ar/

¿te gustan los cómics?
CRC
http://www.comicrel.tk
http://comicrel.nocillatv.com/foro.php

Re-divertite!

con las Tortugas Ninja
y los colores de las fibras Sylvapen

sylvapen®

FIBRAS Y REVISTAS